AR 2360 1/1 Friedrich (Bedrich) Thieberger Collection S41/4

Photo, bibliography

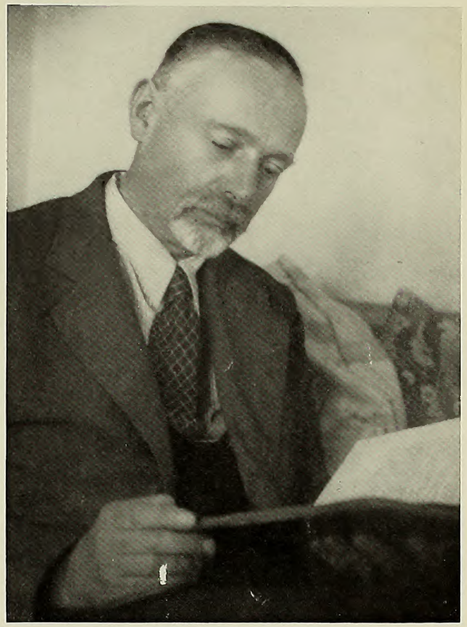

DR. FRIEDRICH THIEBERGER

(born 1888 in Bohemia) who died in Jerusalem on 1st June 1958, was a member of the Board of the Leo Baeck Institute in Israel. Although seriously ill for some time, he was working right up to the last on the preparation of a Hebrew translation of Leo Baeck's book *Das Wesen des Judentums*.

Thieberger was a man of great erudition, of rare nobility of mind and personal charm. Son of a rabbi, he sought to achieve an ever deepening philosophical comprehension of Jewish religiosity. His conception of religion found the core of faith in a religious 'awakening', in the overwhelming devotion to the manifestations of the Divine as the answer to the dread of the infinite and the incomprehensible.

Apart from many essays in various periodicals, he published *Jüdisches Fest, Jüdischer Brauch* (Berlin 1936), *Die Glaubensstufen des Judentums* (Stuttgart 1952), both in German, and 'King Solomon' and 'The Great Rabbi Loew of Prague' in English (both at the East and West Library, London).

BIBLIOGRAPHIE

Friedrich THIEBERGER

Erhalten von Johannes URDIZIL, New York
Brief Dr. Doris Thieberger 7/27/1964

In der Harmonica:"Die Aufhellung eines kulturgeschichtlichen Geheimnisses".(Besprechung "Beethovens ferne und unsterbliche Geliebte")
2) Erinnerungen an Franz Kafka.
3)Nekrolog Jeshajahu Press. 3 a) Nekrolog Dr.Max Ticho.
4)Erwiderung zu einer Besprechung des "King Solomon".
5)Die religioese Frage in Israel
6) Die Klaerung der Begriffe in der gegenwaertigen Situation (Realist.u.ideal Zionismus.)
7) Der juedische Staatsgedanke.
8)Religion und Humor.
9)Analyse der Froemmigkeit.(1946)
10) Hoffnung aus Glauben.
11) Drei Fragen zumschriftlichen Symposium/ mit Martin Buber.
12)Martin Bubers Neuausgabe der Bibel.
13) Aus unseren Quellen.(Reihe von Artikeln relig.und literar.Inhalts,1938)
14. Felix Weltsch - der Mensch und Denker. (Zu seinem 60.Geburtstag).
15) Felix Weltsch - ein Siebziger.
16) Besprechung des Buches: Felix Weltsche:Natur,Moral und Politik.
17) Das Bekenntnis eines grossen Bruders.(Siegmund Freud)/

Aus der Selbstwehr:

1)(1909) Der Golem
2) (1910) Festabend des Vereins juedischerHochschueler "Bar Kochba/" .
3) " Judentum und Menschheit. Ein Vortrag Martin Bubers.
4) " Eine neue Rosenfeldsammlung. b) Briefe von Moris Rosenfeld.
5) 1916 Simon Samuel Frug.
6) 1919 Hugo Bergmanns " Jawne und Jerusalem".
7) 1919 Max Brods : "Das grosse Wagnis".
8) 1920 VortragThtheBuerher.
9) 1921 Oskar Baum ueber Otto Weiniger
10) 1922 Reise durch das juedische Palaestina.
11) 1922. Professor Moses Stark.
12) 1923 Die Lehre vom Ich und Du.
13) 1925(Pro bibliotheca judaica)-
14) " Rede anlaesslich der Eroeffnung der Jerusalemer Universitaet.
15) " Nach dem 1.Besuch Weizmanns in Prag.
16) 1927 Der Zionismus der Nichtzionisten.
17) " Die neue Bibel.
18) " "Juedische Geschichte im 19.Jahrhundert.
19) 1929 Mendelssohn und Prag.
20) 1932 Der neuentdeckte biblische Glaube.

18. B.B. 1937 Dialog ueber das"Wagnis der Mitte" zwischen F.Weltsch u.F.Thieberger
19) BB 1928 Die Krise des Glaubens.
20) Die Stimme. B/B.Jued.Alm.34/35
21) Das Kind inder juedischen Liturgie B/B// Jued. Alm.37/38
22) B.B. .929 Der elliptische Mensch
23) Vom dreifachen Humanismus Jued.Almanach
24) Das ferne Wort. Jued.Almanach.28/29.
25) die chassidische Botschaft Martin Bubers .jued.Rundschau 1928
26) Rueckkehr ins Subjektive.
27) Rabbi Mottl und jizchok Scholem,der Kleine.
28) Tagebuch vom Sommer Jued.Almanach 24/25.
29) Die Juden in der Tschechoslowakei.1) Bis zur Gruendung der Republik.
30) Ein unveroeffentlichtes polit.-relig.Bekenntnis T.G.Masaryks.
31) Vorwort des Uebersetzers (zu Klausners Buch).
32) Die ideologischen Kraefte im cechoslowakischen Judentum. Stein.
33.Die Juden zur Zeit des Protektorats in Boehmen u.M.-Sch. Aus Gespraechen mit Dr.Kar
34) Aus I.Ziegler selbstboegraphischen Aufzeichnungen.
35) Der Prediger,charakterologisch gesehen.
36) Dialog wird Schicksal
37) Hinweise.
38) Das Heim. dro
39 Ein neues indisches Maerchenbuch u.Uebersetzung des Gedichtes von Sri Aurobin
40. Begegnung mit einer verlorenen Welt.
41)"Zur Entzuendung der Menorah."
42) Eine indische Stimme.
43) Jesus von Nazareth

41) Diaspora"
45) Kultur .. Die entscheidenden Elemente des Glaubens (Encyklop.in Amerika)
46) Zur Klaerung der Begriffe in der Gegenwaertigen Situation.
47. Moses
48) B.B. 1928 Die religioese Wirklichkeit.
49) B.B. 1928 Partikularismus und Universalismus.
50) " " Die Erde bebt.
51) " " Menschheitliches Leben.
52) " 1929 Lessing als Mythus.
53) " " Vom Wesen desmenschlichen Geistes.
54) " " Alphabetisches Gefuege.
55) " 1928 Das lyrische Werk Franz Werfels.
56) " 1930 Sehnsucht nach Schlichtheit.
57) " " Die ersten Baende der Mendelssohnschen Jubilaeumsausgabe.
58) " " Martin Buber in der neuen Darstellung von Hans Kohn
59) " " Der galilaeische Wanderer.
60) " 1931 Der juedische Selbsthass.
61) " 1931 Religioeser und sozialer Messianismus.
62) " " Mystik und Wissenschaft.
63) " " Im Kampf mit dem Boesen.
64) " " Der deutsche Talmud
65) " " Wege zu Franz Kafka.
66) " " Der Weg aus der Weltkrise.
67) " " Der Aufschrei eines Dichters.
68) " 1932 Goethe in der geistigen Situation dieser Zeit.
69) " " Aufhellung des Glaubens.
70) " " Der neue Buber.
71) " " Atmosphaerisches Leben
72) " 1933. Kampf um Israel.
73) " " Ein paedagogisches Weltbild.
74) " " Wie es wirklich ist.
75) " 1934 Die sittliche Kraft der Sonderung.
76) " " S.I.Agnon und das neuhebraeische Schrifttum.
77) " 1935 Masaryks Botschaft an die Welt.
78) " " Max Brods Heinebuch.
79) " " Tradition und Weltkrise.
80) " " Unserer Jugend in die Hand.
81) " 1936 Juedische Weltgeschichte in Briefen. (Ikes
82) 2 1938 Bruder-Autoren : Geistige Grundlagen des juedischen Vo

Im Zyklus Nationalproblem und Judentum
Manuskript vom Hohen Rabbi Loew.
Die Einleitung zu William James
Die ideologischen Kraefte im Cechoslov.Judentum.
Ernst Sommer - zum Gedenken.
Dank an Emanuel Olsvanger
Erinnerungen , Sonette , angefangenes Stueck in drei Akten.

Selstwehr

1916 "Das Gelobte Land"
1918 "Martin Buber ueber die Verwirklichung des Judentums."
1935 " Der Philosoph Franz Rosenzweig."
1938 "Zwischen Fuenfzig und sechzig".

Der Jude.

[illegible] 2	II.	Jahrg.	Mai 1918	"Ein Wort zu den Erwaegungen ueber Religion"
" 11	"	"	Februar 1919,	"Abfall im Glauben".
" 12	IV.	"	Maerz 1920	"Samuel Raphael Hirsch".
" 2	VI.	"	November 1921	"Heidentum,Christentum,Judentum".
" 4	"	"	Januar 1922.	"Joseph Popper-Lynkeus."
" 1	VIII	"	Januar 1924	"Lebensform und religioese Form".
"5/6,	"	",Mai/Juni 1924,		"Versuch einer Neubegruendung des Nationalismus".

Sonderheft : Judentum und Christentum: "Der juedische Erloesungsgedanke"

SonderHeft zu Martin Bubers 50 stem Geburtstag .: "Die neue Glaeubigkeit"

Der Morgen

I.Jahrg.	2.Heft	Juni 1926	"Jona,Hiob und das Problem der Gerechtigkeit"
IV.Jahrg.	4.Heft	Oktober 1928	" Die Erweckung".
V.Jahrg.	4.Heft	Oktober 1929	"Der elliptische Mensch".

Eckart

2[illegible].Jahrgang,		Okt.-Dez. 1953	"Erinnerungen an Franz Kafka".
2[illegible]. "	,April/ Juni 1954		"Masaryks Credo".
2[illegible]. "	,Juli/Septemb.1956		"Dialog wird Schicksal".
2[illegible]. "	,April/Juni 1958 ,		"Martin Bubers Neuausgabe der Bibel".
"	,Oktob./Dezemb.1958,		"Religion und Humor".

Judaism

Vol.7,No.4,Fall Issue,1958. " The Problem of Religion in Israel".